Systèmes de protection des réseaux d'Eau Potable...

Agriculture, industrie chimique ou alimentaire, habitat collectif ou individuel, artisanat et commerce, tous les secteurs d'activité sont "branchés" sur un même réseau et se croisent : les risques de téléscopage se multiplient. Aussi dans un circuit de plus en plus complexe, tous les jours, un incident de distribution d'eau peut se produire, pompage de liquide pollué, siphonnage de cuve de produit chimique, vidange de produit dangereux ou rejet d'eau souillée. Il faut pallier à des incidents de divers niveaux de gravité.

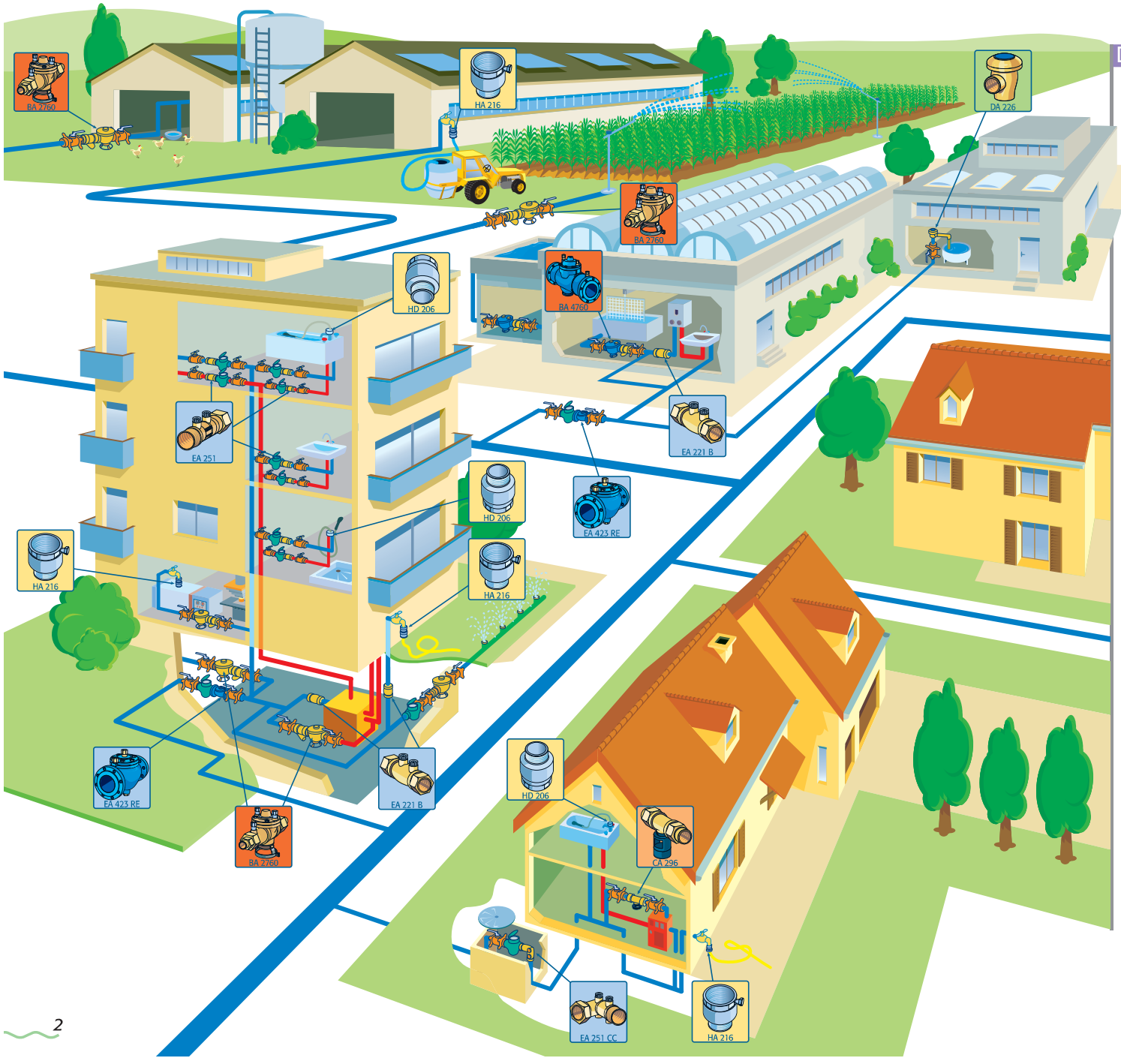

...La Gamme antipollution

Degrés de protection
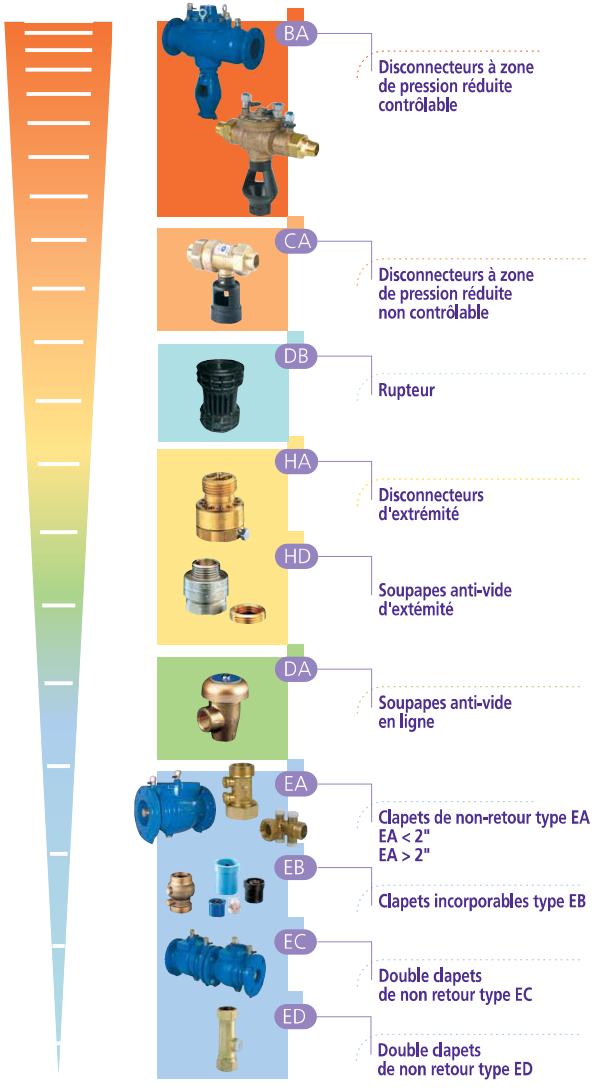
Pour être VRAIMENT EFFICACE la chaîne de protection doit être sans faille : à chaque cas correspond une maillon totalement adapté à sa fonction.
Socla est le seul constructeur européen à proposer aujourd'hui une gamme complète et cohérente de produits Antipollution répondant à tous les incidents susceptibles de voir le jour.
Pour chaque niveau de risque les produits Socla assurent une parfaite sécurité